

EDER TRANSPORTBETON GMBH

Kies und Splitt Preisliste 2025



**Dirnreit 1
83530 Schnaitsee / Waldhausen**

**Werk / Disposition 0171 3114372
oder 08622 9875-48
Büro / Verwaltung 08622 9877-99**

**E-Mail: info@eder-beton.de
www.eder-beton.de
Geschäftsinhaber: Konrad Eder, Dipl. –Ing. (FH)**

EDER Transportbeton GmbH

gültig ab 01.01.25

Transportbetonpreisliste

alle Preise zuzüglich 19% Mehrwertsteuer

Anwendungsbeispiele für Beton nach Eigenschaften DIN EN 206-1 / DIN 1045-2	Expositionsklasse	Festigkeitsklasse	Konsistenz	Größtkorn	Überwachungsklasse	mittlere Festigkeitsentwicklung		schnelle Festigkeitsentwicklung		langsame Festigkeitsentwicklung	
						Sortennummer	€/m³	Sortennummer	€/m³	Sortennummer	€/m³
Unbewehrte Bauteile in nicht betonangreifender Umgebung (kein Frostangriff)											
Fundamente, unbewehrte Innenbauteile, Randsteinbefestigung (auch bei Frost)	X0	C8/10	C1/F1	32	1	11013100	133,00	11013130	138,00	11013110	133,00
	X0	C8/10	C1/F1	16	1	11012100	135,50	11012130	140,50	11013110	135,50
	X0	C12/15	C1/F1	16	1	12012100	142,00	12012130	147,00	12012110	142,00
	X0	C12/15	F 3	32	1	12033100	138,00	12033130	143,00	12033110	138,00
	X0	C12/15	F 3	16	1	12032100	140,50	12032130	145,50	12032110	140,50
Innenbauteile (trocken oder ständig feucht); Gründungsbauteile (kein Frostangriff)											
Decken, Innenwände Bodenplatten bewährte Fundamente, Bauteile trocken oder ständig feucht	XC1,XC2	C16/20	F3	32	1	13133100	146,00	13133130	151,00	13137170	146,00
	XC1,XC2	C16/20	F3	16	1	13132100	148,50	13132130	153,50	13136170	148,50
	XC1,XC2,XC3	C20/25	F3	32	1	14233100	148,00	14233130	153,00	14237170	148,00
	XC1,XC2,XC3	C20/25	F3	16	1	14232100	150,50	14232130	155,50	14236170	150,50
	XC1,XC2,XC3	C25/30	F3	32	1	15233100	151,00	15233130	156,00	15237170	151,00
	XC1,XC2,XC3	C25/30	F3	16	1	15232100	153,50	15232130	158,50	15236170	153,50
Außenbauteile (mäßige Durchfeuchtung) Frostangriff (kein Taumittel)											
Direkt bewitterte vertikale oder geneigte Außenbauteile; Keller oberhalb des Grundwasserspiegels	XC4,XF1	C25/30	F3	32	1	15333100	151,50	15333130	156,50	15337170	151,50
	XC4,XF1	C25/30	F3	16	1	15332100	154,00	15332130	159,00	15336170	154,00
	XC4,XF1	C25/30	F3	8	1	15331100	156,50	15331130	161,50	15335170	156,50
	XC4,XF1,XA1	C30/37	F3	32	2	16333100	156,00	16333130	161,00	16337170	156,00
	XC4,XF1,XA1	C30/37	F3	16	2	16332100	158,50	16332130	163,50	16336170	158,50
Bauteile mit hohem Wassereindringungswiderstand- "Weiße Wanne" möglich bei schwachem chemischen Angriff; Frostangriff (kein Taumittel)											
Wasserundurchlässige Behälter, weiße Wannen, Viehstallböden	XC4,XF1,XA1	C25/30	F3	32	2	65333100	152,50	65333130	157,50	65337170	152,50
	XC4,XF1,XA1	C25/30	F3	16	2	65332100	155,00	65332130	160,00	65336170	155,00
	XC4,XF1,XA1	C25/30	F3	8	2	65331100	158,00	65331130	163,00	65335170	158,00
	XC4,XF1,XA1	C30/37	F3	32	2	66333100	157,00	66333130	162,00	66337170	157,00
	XC4,XF1,XA1	C30/37	F3	16	2	66332100	160,50	66332130	165,50	66336170	160,50
Außenbauteile (mäßige Durchfeuchtung) - "LP-Beton" Frostangriff+ Taumittelangriff											
Geneigte und vertikale Betonflächen im Spritzwasserbereich (Taumittelangriff, kein Wasserrückstau)	XC4,XD1,XF2,XF3,XA1(LP)	C25/30	F3	32	2	45433100	161,00	45433130	166,00	45433110	161,00
	XC4,XD1,XF2,XF3,XA1(LP)	C25/30	F3	16	2	45432100	163,50	45432100	168,50	45432110	163,50
	XC4,XD1,XF4,XA3(LP)	C30/37	F3	32	2			46933130	168,00		
	XC4,XD1,XF4,XA3(LP)	C30/37	F3	16	2			46932130	170,50		
Sandbetone											
Sandbetone nicht überwacht nach DIN EN 206-1/DIN 1045-2	X0	300kg	C1/F1	4		80010101	157,90	80010131	162,90		
	X0	350kg	C1/F1	4		80010102	163,50	80010132	168,50		
	X0	400kg	C1/F1	4		80010103	169,00	80010133	174,00		
	X0	450kg	C1/F1	4		80010104	175,00	80010134	180,00		
	X0	300kg	C1/F1	8		80011101	155,90	80011131	160,90		
	X0	350kg	C1/F1	8		80011102	161,50	80011132	166,50		
	X0	400kg	C1/F1	8		80011103	167,00	80011133	172,00		
	X0	450kg	C1/F1	8		80011104	173,00	80011134	177,00		
Schlämme											
Sandbetone nicht überwacht nach DIN EN 206-1/DIN 1045-2	X0	600kg	C1/F1	4		90010100	202,00				

EDER Transportbeton GmbH

gültig ab 01.01.25

alle Preise zuzüglich 19% Mehrwertsteuer

Beton nach EigenschaftenDIN EN 206-1 und DIN 1045-2	Expositions- klasse	Festigkeits- klasse	Konsistenz	Größtkorn	Überwachungs- klasse	mittlere Festigkeits- entwicklung	Preis frei Baustelle	schnelle Festigkeits- entwicklung	Preis frei Baustelle	langsame Festigkeits- entwicklung	Preis frei Baustelle
						Sortennummer	€/m³	Sortennummer	€/m³	Sortennummer	€/m³
Betonsorten für landwirtschaftlichen Bau											
Beton für Güllegruben, Fahrsilos, Stallungen	XC 4, XF 1, XA 1	C25/30	F3	32	2	75333100	152,50	75333130	157,50		
	XC 4, XF 1, XA 1	C25/30	F3	16	2	75332100	155,00	75332130	160,00		
	XC 4, XF 1, XA 1	C25/30	F3	8	2	75331100	158,00	75331130	163,00		
	XC 4, XF 1, XA 1	C30/37	F 3	32	2	76333100	155,50	76333130	160,50		
	XC 4, XF 1, XA 1	C30/37	F 3	16	2	76332100	158,00	76632130	163,00		
	XC 4, XF 1, XA 1	C30/37	F3	8	2	76331100	160,50	76631130	165,50		
und Biogasanlagen	XC 4, XD 2, XF 4, XA 2, XM 1	C30/37	F3	32	2			76633130	163,00		
	XC 4, XD2, XF 4, XA2, XM1	C30/37	F3	16	2			76632130	165,50		
	XC 4, XD 2, XF 4, XA 2	C30/37	F3	8	2			76631130	168,00		
	XC 4, XD 3, XF 3, XA 3	C35/45	F3	32	2			77933130	164,00	77933170	164,00
	XC 4, XD 3, XF 3, XA 3	C35/45	F3	16	2			77932130	166,50	77932170	166,50
	XC 4, XD 3, XF 3, XA 3	C35/45	F3	8	2			77931130	169,00	77931170	169,00
Betonsorten für Ingenieurbau (ZTV-Ing.)											
ZTV-Ing Beton für Außenbauteile ohne Taumittelbeanspruchung	XC 4, XF 1, XA 1	C25/30	F3	32	2	35333100	153,50				
	XC 4, XF 1, XA 1	C25/30	F3	16	2	35332100	156,00				
	XC 4, XF 1, XA 1	C30/37	F3	32	2	36333100	158,00				
	XC 4, XF 1, XA 1	C30/37	F 3	16	2	36332100	161,50				
ZTV-Ing Beton für senkrechte Oberflächen im Sprühnebelbereich	XC4, XD 2, XF 2, XA 2	C30/37	F 3	32	2	36733100	159,00				
	XC4, XD 2, XF 2, XA 2	C30/37	F3	16	2	36732100	161,50				
ZTV-Ing Beton für Überbau	XD 2, XF 2, XF 3, XA 2	C35/45	F3	32	2			37733130	161,00		
	XD 2, XF 2, XF 3, XA 2	C35/45	F3	16	2			37732130	163,50		
ZTV-Ing Beton für waagrechte Oberflächen mit tausalzhaltigem Wasser	XC 4, XF 3, XA 3, XD 1	C30/37	F3	32	2	36533100	160,50				
	XC 4, XF 3, XA 3, XD 1	C30/37	F3	16	2	36532100	162,00				
ZTV-Ing Beton für waagrechte Betonoberflächen mit Taumittelbeanspruchung (LP)	XC 4, XD 3, XF 4	C25/30	F3	32	2	35933100	155,50				
	XC 4, XD 3, XF 4	C25/30	F3	16	2	35932100	159,00				
	XC 4, XD 3, XF 4	C 30/37	F3	32	2			36933130	160,00		
	XC 4, XD 3, XF 4	C30/37	F3	16	2			36932130	162,50		
Betonsorten für Bohrpfähle (EN 1536)											
Bohrpfahlbeton nach DIN EN 1536 DIN Fachbericht 129	XC 4, XF 1, XA 1	C25/30	F4	32	2	35343100	153,50				
	XC 4, XF 1, XA 1	C25/30	F4	16	2	35342100	156,00				
	XC 4, XF 1, XA 1	C25/30	F4	8	2	35341100	159,00				
	XC 4, XF 1, XA 1	C25/30	F4	32	2	95343100	156,00				
	XC 4, XF 1, XA 1	C25/30	F4	16	2	95342100	159,00				
	XC 4, XF 1, XA 1	C25/30	F4	8	2	95341100	161,50				
	XC4, XD2, XF1, XA1	C30/37	F4	32	2	66753104	158,50				
	XC4, XD2, XF1, XA1	C 30/37	F 3	16	2	66752104	161,00				
Kunststoff- und Stahlfaserbetone sowie weitere Betonsorten auf Anfrage											

Zuschläge:

Es werden nur güteüberwachte Zuschläge, getrennt in Körnungen nach DIN EN 12 620 verarbeitet.

Konsistenz:

Jede Veränderung des fertiggemischten Betons z.B. durch zusätzliche, bauseitige Wasser- oder Zusatzmittelzugabe auf der Baustelle ist unzulässig und führt zum unmittelbaren Ausschluss unserer Gewährleistung.

Preisauflage:

Die Preise verstehen sich für 1m³ verdichteter Beton abgeladen frei Baustelle im Umkreis von 20 km, bei einer Mindestlieferung pro Fahrt von 4 m³Fertigbeton. Entfernungszuschläge bei mehr als 20 km nach Vereinbarung.

Mindermengenzuschlag wird bei Bestellmengen von weniger als 4m³ erhoben.

Bei Anfuhr bis 0,9 m³ 60 € / Fahrzeug

Bei Anfuhr bis 1,9 m³ 50 € / Fahrzeug

Bei Anfuhr bis 2,9 m³ 40 € / Fahrzeug

Bei Anfuhr bis 3,9 m³ 30 € / Fahrzeug

Entladezeit:

Die Entladezeit beträgt 5 Minuten je m³. Bei Überschreitung lehnen wir eine Haftung für zwischenzeitlich eingetretenen Erstarrungsbeginn des Betons ab und berechnen 50,00 € je angefangene Stunde Standzeit.

Wir sind bemüht, zugesagte Liefertermine einzuhalten, übernehmen jedoch keine Haftung für Ansprüche, die durch verspätete Anlieferung entstehen. Zur Leistung von Schadenersatz oder zur Nachlieferung sind wir nicht verpflichtet.

Selbstabholung:

Bei Selbstabholung vergüten wir einen Frachtanteil von 9 € / m³

Abnahmeverweigerung:

Wird die Abnahme einer Lieferung ohne unser Verschulden verweigert oder die angelieferte Menge nicht voll abgenommen, gilt der Auftrag als ausgeführt und wird berechnet. Zusätzlich wird die Restbetonentsorgung in unserer Recyclinganlage mit 28,00 € je m³ berechnet.

Überstundenzuschläge:

Überstundenzuschläge werden für die Lieferung außerhalb der normalen Arbeitszeit berechnet:

Montag – Freitag 18:00-22:00 Uhr und Samstag 4,00 € je m³

Nachtzuschlag 22:00- 6:00 nach Vereinbarung

Betonzusatzmittel:

BV Verflüssiger	4,00 €/kg	bei bauseits geliefertem Betonzusatzmittel
FM Fließmittel	4,00 €/kg	keine Garantie für Verträglichkeit
VZ Verzögerer	1,80 €/Std.und m ³	Gebühr für Dosierung von kundeneigenen Zusätzen in unserer Mischanlage 1,50 €/m ³

CO2 Abgabe: Für 2024 beträgt die Abgabe 3,00 €/³.

Eine Anpassung abhängig vom CO2 - Preis ist auch im laufenden Jahr möglich.

Energie- und Kraftstoffaufschlag: Der Aufschlag beträgt zur Zeit 6,00 €/m³.

Reinigung:

Ein geeigneter Platz auf der Baustelle zur Reinigung des Betonmischers nach dem Entleeren muß zur Verfügung gestellt werden, sonst werden 30,00 € je Reinigungsvorgang berechnet.

Winterzuschlag:

Während der kalten Jahreszeit liefern wir vorgewärmten Beton entsprechen den Vorschriften der DIN 1045-2. Für das Vorwärmen der Zuschläge berechnen wir in der Zeit vom 15. November bis 15 März 9,00 € je m³.

Güteüberwachung:

Die Eigenüberwachung erfolgt durch den Betonhersteller. Die Fremdüberwachung wird durchgeführt vom Bayerischer Baustoffüberwachungs- und Zertifizierungsverein - BAYBÜV e.V.

Bei Probeentnahme des Käufers ist einer unserer technischen Angestellten hinzuzuziehen. Fahrer sind zur Überwachung von Probeentnahmen nicht berechtigt. Beratungen und Betonprüfungen erfolgen durch unsere Fachkräfte auf Anforderung.

Zahlungsbedingungen:

Alle Preise der Preisliste verstehen sich netto zuzüglich der am Liefertag gültigen Mehrwertsteuer.

Es gelten die AGB für den Verkauf von Transportbeton.

EDER - BETON

Jedes Material an jeden Ort.

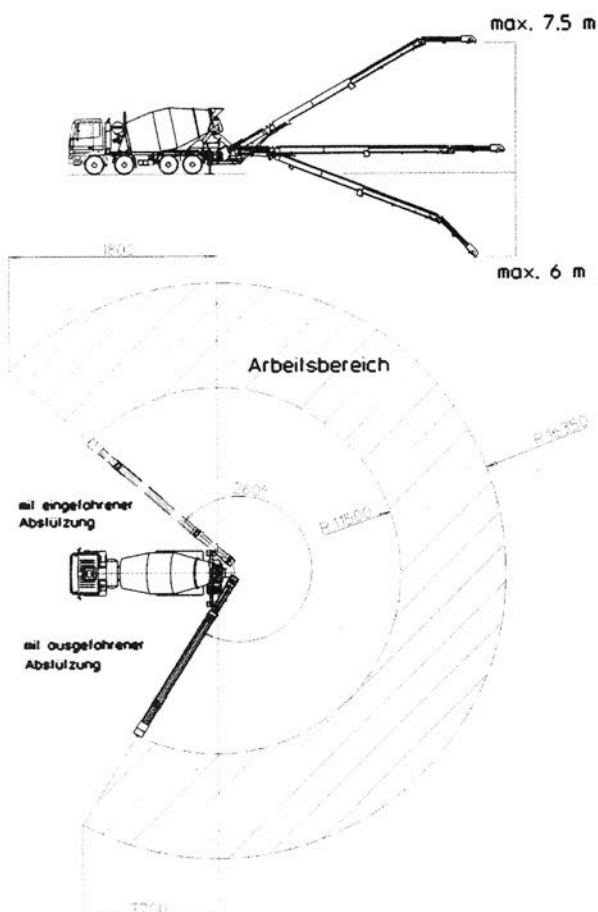
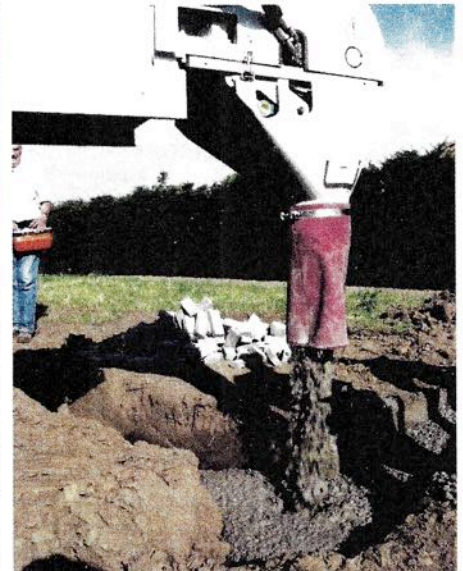

Wir liefern und fördern alle Baustoffe auf Wunsch direkt an die gewünschte Stelle. Nutzen Sie diese Dienstleistung, Sie sparen Zeit und Geld.

- ✓ Das Förderband (LTB) fördert außer Beton auch Sand, Kies, Splitt, Baustoffe und vieles mehr...
- ✓ Das Förderband ist in wenigen Minuten einsatzbereit.
- ✓ Sie benötigen keinen Kran, Radlader oder Betonpumpe.
- ✓ Nicht befahrbare Bereiche sind kein Problem.
- ✓ Keine teuren Arbeitskräfte mit Schubkarren notwendig.
- ✓ Wir fördern auch durch Fenster- oder Dachöffnungen.
- ✓ Keine Flurschäden in Garten- oder Parkanlagen.
- ✓ Dank Teleskop wird das Material punktgenau verteilt.
- ✓ Es fällt kein Restbeton an, wie beim Reinigen einer Betonpumpe, deshalb auch keine Auswaschkosten.
- ✓ 16 m Reichweite und bis zu 70 m³/Std. Förderleistung.

Viele Einsatzbeispiele auf der Rückseite.

Eder Transportbeton
GmbH

Dirnreit 1
83530 Schnaitsee

Tel. 08622 / 987548

Tel. oder / 987799

Fax 08622 / 1363

Mail: kieswerk.eder@t-online.de

Disposition: ☎ 08622/987548

Mobil: 0171/3114372

Preisliste 2025

Mischer mit Förderband

	Beton	Kies
Anfahrpauschale	105,00 €	105,00 €
Förderbandnutzung	11,00 €/m ³	11,00 €/m ³
Mindestpreis unter 5,0 m ³	160,00 €	160,00 €
Stundensatz	135,00 €	135,00 €

Alle Preise zzgl. gesetzlicher Mehrwertsteuer!

Wird die Einsatzzeit von 60 Minuten pro Fahrmischer-Füllung überschritten, wird der Stundensatz berechnet. Von weiteren Fahrmischern angeliefertes und auf Band übergebenes Material verursacht nur den entsprechenden Förderbandnutzungspreis.

Sondereinsätze nach Vereinbarung !

Eder

Kies- und Splittwerk

Transporte, Bauschutt u. Aushubdeponie

83530 Schnaitsee, Dirnreit 1
 Tel.: 08622/373 Fax: 08622/1363
 Handy: 0171/3114372
 Verwaltung: 08622/987799

Preisliste 2025

<u>Rundkorn:</u>	Preis ab Werk
Art.Nr.:	je Tonne
100	Auffüllkies..... € 6,60
101	Wandkies..... € 8,00
102	Planierkies..... € 9,80
103	Kies 0/32, gewaschen..... € 11,20
104	Kies 0/16, gewaschen..... € 11,70
105	Natursand 0/4, gewaschen..... € 14,00
106	Putzsand 0/4, gewaschen..... € 14,50
107	Estrichsand 0/8..... € 14,50
108	Kies 4/8, gewaschen, güteüberwacht..... € 10,50
109	Kies 8/16, gewaschen, güteüberwacht..... € 11,50
110	Kies 16/32, gewaschen, güteüberwacht..... € 10,00
111	Überkorn 32/125, gewaschen..... € 10,50
113	Überkorn 125/X..... € 15,00
114	Findling..... € 60,00
115	Humus ungesiebt..... € 16,00/m ³
99	Rotlage € 1,20
140	Nagelfluh..... € Je nach Verfügbarkeit
<u>Bruchmaterial:</u>	
116	Mineralgemisch 0/16..... € 14,50
117	Edelbrechsand 0/2, güteüberwacht..... € 15,50
118	Edelsplitt 2/5, güteüberwacht..... € 17,00
119	Edelsplitt 5/8, güteüberwacht..... € 15,50
120	Edelsplitt 8/11, güteüberwacht..... € 15,50
121	Edelsplitt 11/16, güteüberwacht..... € 15,50
122	Edelbrechsand 0/2, feucht..... € 12,00
<u>Kippe:</u>	
123	Aushub..... € 5,00/m ³
124	Bauschutt..... € 12,00/m ³

Diese Preise sind Nettopreise. Die Berechnung erfolgt zuzüglich gesetzl. MWSt.
 Frachtkosten für Lieferung frei Baustelle auf Anfrage.